ARMOIRE BASSE QUALI 500 – 2 ÉTAGÈRES + 2 TIROIRS

GARANTIE 5 ANS

444.00HT

Réf. : QUALI500B-2E-2T

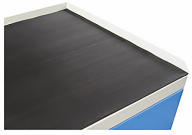

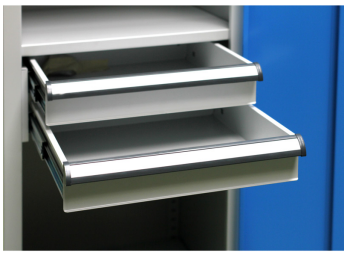

INFORMATIONS

- Dimensions : L.500 x P.500 x H.1000 mm
- Acier 10/10e – Fermeture 3 points – Serrure à clés
- 2x Étagères réglables au pas de 25 mm
- 2x Tiroirs montés sur glissières télescopiques
- Plan de travail avec revêtement en caoutchouc

CARACTÉRISTIQUES

- Construction monobloc en tôle d’acier, corps et portes 10/10
- Fermeture 3 points avec poignée encastrée – Serrure à clé
- Porte double battants à ²ecouvrement
- Renfort de porte vertical toute hauteur
- Ouverture de porte à °lus de 180
- Peinture époxy durable et résistante aux chocs
- Armoires livrées montées (sauf étagères)
- Charge totale admissible : 100Kg

DIMENSIONS

- Hors tout : L.500 x P.500 x H.1950 mm
- Dim. utiles : L.495 x P.442 mm
- Dim. étagère : L.495 x P.442 x H.24 mm
- Dim. utiles tiroir : L.370 x P.410 x H.70 mm

ÉTAGÈRES

- 2x Étagères réglables au pas de 25 mm
- Charge maxi 50 kg/étagère

TIROIRS

- 2x Tiroirs montés sur glissières télescopiques
- Tiroirs extractibles 00%à ±
- Poignée avec porte-étiquette
- Charge maxi 35 kg/tiroir

PLAN DE TRAVAIL

- Revêtement en caoutchouc noir rainuré
- Surface de travail : 0.25 m2
- Rebords anti-chute d’une hauteur de 27 mm

COULEURS & OPTIONS

Coloris

Ivoire Clair RAL 1015	Jaune Signalisation RAL 1023	Orangé Pur RAL 2004	Rouge Vin RAL 3005	Rouge Signalisation RAL 3020	Bleu Gentiane RAL 5010
Bleu Clair RAL 5012	Turquoise RAL 5018	Vert Réséda RAL 6011	Turquoise Menthe RAL 6033	Gris Anthracite RAL 7016	Gris Silex RAL 7032
Gris Clair RAL 7035	Brun Acajou RAL 8016	Noir Foncé RAL 9005	Blanc Pur RAL 9010		